

浦幌町立博物館所蔵の2023年度採集の蝶標本

荒川和子¹⁾

Kazuko ARAKAWA, 2024. Butterfly 2023 collection of The Historical Museum of Urahoro

Bulletin of the Historical Museum of Urahoro, 24: 1-10

整理番号	受入番号	点数	計測値	採集地	採集年月日	採集者
アゲハチョウ科 Papilionidae						
ヒメウスバアゲハ(ヒメウスバシロチョウ) <i>Parnassius hoenei</i> (SCHWEITZER, 1912)						
1875	2024-15	1	54	北海道十勝郡浦幌町森林公園	2023. 6. 1	荒川和子
キアゲハ <i>Papilio machaon</i> LINNAEUS, 1758						
1876	2024-16	1	62	北海道十勝郡浦幌町森林公園	2023. 6. 1	荒川和子
1877	2024-17	1	80	北海道十勝郡浦幌町森林公園	2023. 6. 22	荒川和子
1878	2024-18	1	76	北海道十勝郡浦幌町豊北海岸	2023. 7. 26	荒川和子
1879	2024-19	2	80	北海道十勝郡浦幌町南町	2023. 8. 21	荒川和子
1880	2024-20	1	75	北海道十勝郡浦幌町南町	2023. 8. 24	荒川和子
1881	2024-21	1	77	北海道十勝郡浦幌町南町	2023. 8. 27	荒川和子
1882	2024-22	1	75	北海道十勝郡浦幌町南町	2023. 8. 28	荒川和子
シロチョウ科 Pieridae						
モンシロチョウ <i>Pieris rapae</i> (LINNAEUS, 1758)						
1883	2024- 1	1	47	北海道十勝郡浦幌町南町	2023. 6. 26	荒川和子
1884	2024- 2	2	47~50	北海道十勝郡浦幌町南町	2023. 7. 8	荒川和子
1885	2024- 3	1	47	北海道十勝郡浦幌町南町	2023. 8. 1	荒川和子
1886	2024-86	1	45	北海道十勝郡浦幌町桜町	2023. 11. 2	荒川和子
モンキチョウ <i>Colias erate</i> (ESPER, 1805)						
1887	2024- 4	1	44	北海道十勝郡浦幌町森林公園	2023. 5. 25	荒川和子
1888	2024- 5	2	45~56	北海道十勝郡浦幌町常豊信号所	2023. 7. 10	荒川和子
1889	2024- 6	1	45	北海道十勝郡浦幌町森林公園	2023. 8. 27	荒川和子
1890	2024- 87	1	47	北海道十勝郡浦幌町桜町	2023. 11. 2	荒川和子
エゾシロチョウ <i>Apoeia crataegi</i> (LINNAEUS, 1758)						
1891	2024- 7	1	68	北海道十勝郡浦幌町桜町	2023. 6. 15	荒川和子
1892	2024- 8	2	68~71	北海道十勝郡浦幌町桜町	2023. 6. 16	荒川和子
1893	2024- 9	2	66~71	北海道十勝郡浦幌町南町	2023. 6. 26	荒川和子
エゾスジグロシロチョウ <i>Pieris dulcinea</i> (BUTLER, 1882)						
1894	2024- 10	2	45~46	北海道十勝郡浦幌町森林公園	2023. 5. 17	荒川和子
1895	2024- 11	1	50	北海道十勝郡浦幌町森林公園	2023. 6. 8	荒川和子
スジグロシロチョウ <i>Pieris melete</i> (MÉNÉTRIÈS, 1857)						
1896	2024- 12	1	45	北海道十勝郡浦幌町森林公園	2023. 5. 17	荒川和子
1897	2024- 13	1	50	北海道十勝郡浦幌町南町	2023. 7. 27	荒川和子
エゾヒメシロチョウ <i>Leptidea morsei</i> (FENTON, 1882)						
1898	2024- 14	5	39~40	北海道十勝郡浦幌町常豊信号所	2023. 7. 10	荒川和子
セセリチョウ科 Hesperiiidae						
コチャバネセセリ <i>Thoressa varia</i> (MURRAY, 1875)						

1) 〒089-5617 北海道十勝郡浦幌町字南町

整理番号	受入番号	点数	計測値	採集地	採集年月日	採集者
1899	2024- 23	1	27	北海道十勝郡浦幌町森林公園	2023. 6. 20	荒川和子
1900	2024- 24	1	28	北海道十勝郡浦幌町森林公園	2023. 6. 21	荒川和子
1901	2024- 25	1	31	北海道十勝郡浦幌町森林公園	2023. 6. 22	荒川和子
オオチャバネセセリ <i>Polytremis pellucida</i> (MURRAY, 1875)						
1902	2024- 26	1	33	北海道十勝郡浦幌町森林公園	2023. 7. 5	荒川和子
1903	2024- 27	2	34~35	北海道十勝郡浦幌町森林公園	2023. 7. 8	荒川和子
1904	2024- 28	2	28~33	北海道十勝郡浦幌町森林公園	2023. 7. 10	荒川和子
1905	2024- 29	1	32	北海道十勝郡浦幌町南町	2023. 7. 13	荒川和子
コキマダラセセリ <i>Ochlodes venatua</i> (BREMER & GREY, 1852)						
1906	2024- 30	1	31	北海道十勝郡浦幌町南町	2023. 7. 8	荒川和子
ミヤマセセリ <i>Erynnis montanus</i> (BREMER, 1861)						
1907	2024- 31	1	36	北海道十勝郡浦幌町森林公園	2023. 6. 1	荒川和子
タテハチョウ科 Nymphalidae						
ギンボシヒョウモン <i>Speyeria aglaja</i> (LINNAEUS, 1758)						
1908	2024- 33	1	51	北海道十勝郡浦幌町平和塔	2023. 7. 23	荒川和子
1909	2024- 34	1	53	北海道十勝郡浦幌町森林公園	2023. 7. 8	荒川和子
1910	2024- 35	1	55	北海道十勝郡浦幌町東山	2023. 7. 8	荒川和子
1911	2024- 36	2	54~55	北海道十勝郡浦幌町森林公園	2023. 7. 23	荒川和子
ウラギンヒョウモン <i>Fabriciana adippe</i> ([DENIS & SCHOFFERMÜLLER], 1775)						
1912	2024- 37	1	49	北海道十勝郡浦幌町森林公園	2023. 6. 22	荒川和子
オオウラギンスジヒョウモン <i>Argyronome rulsana</i> (MOTSCHULSKY, 1866)						
1913	2024- 38	1	54	北海道十勝郡浦幌町森林公園	2023. 7. 23	荒川和子
ウラギンスジヒョウモン <i>Argyrome laodice</i> (PALLAS, 1771)						
1914	2024- 39	1	52	北海道十勝郡浦幌町森林公園	2023. 9. 1	荒川和子
クモガタヒョウモン <i>Nephargynnis anadyomene</i> (C. & R. FELDER, 1862)						
1915	2024- 40	1	58	北海道十勝郡浦幌町森林公園	2023. 6. 20	荒川和子
コヒョウモン <i>Brenthis ino</i> (ROTTEMBURG, 1775)						
1916	2024- 41	3	45~50	北海道十勝郡浦幌町豊北海岸	2023. 7. 26	荒川和子
シータテハ <i>Polygonia c-album</i> (LINNAEUS, 1758)						
1917	2024- 42	1	50	北海道十勝郡浦幌町森林公園	2023. 6. 20	荒川和子
1918	2024- 43	1	45	北海道十勝郡浦幌町森林公園	2023. 7. 5	荒川和子
アカタテハ <i>Vanessa indica</i> (HERBST, 1794)						
1919	2024- 85	1	60	北海道十勝郡浦幌町南町	2023. 10. 31	荒川和子
コヒオドシ <i>Aglais urticae</i> (LINNAEUS, 1758)						
1920	2023- 44	1	45	北海道十勝郡浦幌町森林公園	2023. 7. 4	荒川和子
クジャクチョウ <i>Inachis io</i> (LINNAEUS, 1758)						
1921	2024- 45	1	50	北海道十勝郡浦幌町南町	2023. 8. 20	荒川和子
1922	2024- 46	2	45~52	北海道十勝郡浦幌町森林公園	2023. 7. 8	荒川和子
1923	2024- 47	1	55	北海道十勝郡浦幌町南町	2023. 8. 23	荒川和子
アカマダラ <i>Araschnia levana</i> (LINNAEUS, 1758)						
1924	2024- 52	1	32	北海道十勝郡浦幌町森林公園	2023. 5. 17	荒川和子
1925	2024- 54	1	31	北海道十勝郡浦幌町森林公園	2023. 5. 24	荒川和子
1926	2024- 55	1	35	北海道十勝郡浦幌町森林公園	2023. 7. 5	荒川和子
サカハチチョウ <i>Araschnia burejana</i> BREMER, 1861						
1927	2024- 53	1	33	北海道十勝郡浦幌町森林公園	2023. 5. 24	荒川和子
1928	2024- 56	1	46	北海道十勝郡浦幌町森林公園	2023. 6. 1	荒川和子
フタスジチョウ <i>Neptis rivularis</i> (SCOPOLI, 1763)						
1929	2024- 48	2	42~45	北海道十勝郡浦幌町森林公園	2023. 6. 20	荒川和子
1930	2024- 49	1	43	北海道十勝郡浦幌町平和塔	2023. 6. 22	荒川和子
イチモンジチョウ <i>Ladoga camilla</i> (LINNAEUS, 1764)						

整理番号	受入番号	点数	計測値	採集地	採集年月日	採集者
1931	2024- 50	1	45	北海道十勝郡浦幌町森林公園	2023. 6. 26	荒川和子
ミスジチョウ <i>Neptis philyra</i> MÉNÉTRIÈS, 1858						
1932	2024- 51	1	66	北海道十勝郡浦幌町森林公園	2023. 7. 8	荒川和子
コムラサキ <i>Apatura metis</i> FREYER, 1829						
1933	2024- 57	1	65	北海道十勝郡浦幌町森林公園	2023. 7. 23	荒川和子
ヤマキマダラヒカゲ <i>Neope nipponica</i> BUTIER, 1881						
1934	2024- 58	1	56	北海道十勝郡浦幌町森林公園	2023. 5. 24	荒川和子
1935	2024- 59	1	55	北海道十勝郡浦幌町森林公園	2023. 5. 25	荒川和子
1936	2024- 60	1	56	北海道十勝郡浦幌町森林公園	2023. 5. 31	荒川和子
1937	2024- 61	1	63	北海道十勝郡浦幌町宝町	2023. 6. 20	荒川和子
サトキマダラヒカゲ <i>Neope goschkevitschii</i> (MÉNÉTRIÈS, 1857)						
1938	2024- 62	1	60	北海道十勝郡浦幌町宝町	2023. 6. 26	荒川和子
シロオビヒメヒカゲ <i>Coenonympha hero</i> (LINNAEUS, 1761)						
1939	2024- 63	1	37	北海道十勝郡浦幌町森林公園	2023. 6. 1	荒川和子
クロヒカゲ <i>Lethe diana</i> (BUTLER, 1866)						
1940	2024- 68	1	40	北海道十勝郡浦幌町森林公園	2023. 6. 20	荒川和子
1941	2024- 69	1	42	北海道十勝郡浦幌町森林公園	2023. 6. 27	荒川和子
1942	2024- 70	1	45	北海道十勝郡浦幌町東山	2023. 7. 4	荒川和子
ヒメウラナミジャノメ <i>Ypthima argus</i> BUTLER, 1866						
1943	2024- 64	2	38~39	北海道十勝郡浦幌町森林公園	2023. 6. 20	荒川和子
1944	2024- 65	1	38	北海道十勝郡浦幌町森林公園	2023. 6. 21	荒川和子
1945	2024- 66	1	31	北海道十勝郡浦幌町常豊信号所	2023. 6. 21	荒川和子
1946	2024- 67	1	38	北海道十勝郡浦幌町森林公園	2023. 7. 5	荒川和子
ジャノメチョウ <i>Minois dryas</i> (SCOPOLI, 1763)						
1947	2024- 71	2	50~52	北海道十勝郡浦幌町森林公園	2023. 7. 23	荒川和子
1948	2024- 72	2	50~56	北海道十勝郡浦幌町森林公園	2023. 7. 25	荒川和子
シジミチョウ科 Lycaenidae						
コツバメ <i>Callophrys ferrea</i> (BUTLER, 1866)						
1949	2024- 73	1	26	北海道十勝郡浦幌町南町	2023. 5. 27	荒川和子
ベニシジミ <i>Lycaena phlaeas</i> (LINNAEUS, 1761)						
1950	2024- 32	1	25	北海道十勝郡浦幌町常豊信号所	2023. 7. 25	荒川和子
1951	2024- 84	1	35	北海道十勝郡浦幌町南町	2023. 10. 8	荒川和子
アカシジミ <i>Japonica lutea</i> (HEWITSON, 1865)						
1952	2024- 82	1	31	北海道十勝郡浦幌町森林公園	2023. 7. 25	荒川和子
エゾミドリシジミ <i>Favonius jezoensis</i> (MATSUMUEA, 1915)						
1953	2024- 80	7	31~36	北海道十勝郡浦幌町森林公園	2023. 7. 8	荒川和子
1954	2024- 81	2	34	北海道十勝郡浦幌町森林公園	2023. 7. 10	荒川和子
ツバメシジミ <i>Everes argiades</i> (PALLAS, 1771)						
1955	2024- 74	1	26	北海道十勝郡浦幌町森林公園	2023. 6. 1	荒川和子
1956	2024- 75	1	28	北海道十勝郡浦幌町森林公園	2023. 6. 8	荒川和子
1957	2024- 76	1	25	北海道十勝郡浦幌町森林公園	2023. 7. 25	荒川和子
1958	2024- 77	1	25	北海道十勝郡浦幌町森林公園	2023. 7. 26	荒川和子
ウスイロオナガシジミ <i>Antigius butleri</i> (FENTON, 1889)						
1959	2024- 78	1	29	北海道十勝郡浦幌町東山	2023. 7. 4	荒川和子
ルリシジミ <i>Celastrina argiolus</i> (LINNAEUS, 1758)						
1960	2024- 79	1	26	北海道十勝郡浦幌町南町	2023. 7. 8	荒川和子
ゴマシジミ <i>Maculinea teleius</i> (BERGSTRÄSSER, 1779)						
1961	2024- 83	1	38	北海道十勝郡浦幌町豊北海岸	2023. 7. 26	荒川和子

参 考 文 献

- 志村 隆. 2007. 日本産蝶類標準図鑑. 336pp. 学習研究社, 東京.
- 堀 繁久・桜井正俊. 2015. 昆虫図鑑北海道の蝶と蛾. 422pp. 北海道新聞社, 札幌.
- 永盛俊行・永盛拓行・芝田 翼・黒田 哲・石黒 誠. 2018. 完本 北海道蝶類図鑑. 396pp. 北海道大学出版会, 札幌.
- 永盛俊行・芝田 翼・辻 規男・石黒 誠. 2020. 北海道の蝶. 414pp. 北海道大学出版会, 札幌.





コチャバネセセリ



オオチャバネセセリ



コキマダラセセリ



ミヤマセセリ



ギンボシヒョウモン



ウラギンヒョウモン



オオウラギンスジヒョウモン



ウラギンスジヒョウモン

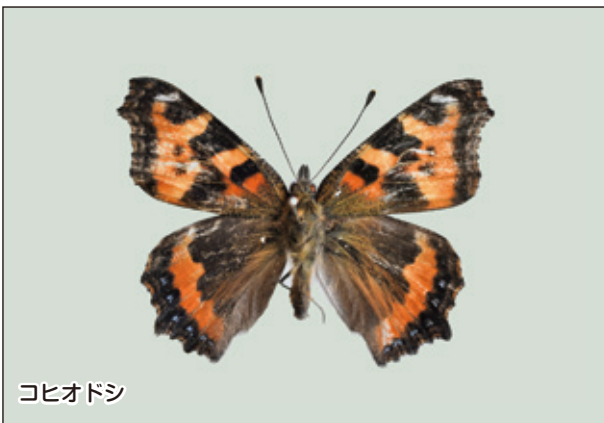



フタスジチョウ



イチモンジチョウ



ミスジチョウ



コムラサキ



ヤマキマダラヒカゲ



サトキマダラヒカゲ



シロオビヒメヒカゲ



クロヒカゲ



